



URDUÑAKO UDALA  
AYUNTAMIENTO DE ORDUÑA  
www.urduna.com

Foru plaza,1  
48460 Orduña/Orduña (Bizkaia)  
Tel. 945 38 30 03  
Fax. 945 38 34 45  
bulegoak@urduna.com

**URDUÑAKO JABETZAKOAK DIREN LANDA IZAERAKO LUR-SAILEN  
APROBETXAMENDURAKO ESKABIDEA / SOLICITUD PARA APROVECHAMIENTO DE  
FINCAS PATRIMONIALES DE NATURALEZA RÚSTICA PROPIEDAD DEL AYUNTAMIENTO  
DE ORDUÑA**

**EPEA: 2014KO AZAROKO 21RA ARTE/ PLAZO : HASTA EL 21 DE NOVIEMBRE DE 2014**

**ESKATZAILEA**

**SOLICITANTE**

|                      |                  |                             |               |               |                  |
|----------------------|------------------|-----------------------------|---------------|---------------|------------------|
| <b>Izen-deiturak</b> |                  | <b>Nombre y apellidos</b>   |               | <b>NAN</b>    | <b>D.N.I.</b>    |
| <b>Noren izenean</b> |                  | <b>En representación de</b> |               | <b>IFZ</b>    | <b>NIF</b>       |
| <b>Helbidea</b>      |                  | <b>Dirección</b>            |               | <b>Herria</b> | <b>Municipio</b> |
| <b>Lurraldea</b>     | <b>Provincia</b> | <b>Tel.</b>                 | <b>E-mail</b> |               |                  |

**AGERTZEN DU**

1. \_\_\_\_\_  
abere-ustiategiren jabea naizela.
- 2.- Urduñako udalaren jabetzakoak diren landa-izaerako ondasuen aprobetxamendua arautzen duen ordenantzaz agertzen diren baldintzak betetzen dituela.

**EXPONE:**

1. Que es titular de la explotación ganadera nº \_\_\_\_\_
2. Que asimismo cumple con los requisitos estipulados en la Ordenanza Reguladora del aprovechamiento de los bienes patrimoniales de naturaleza rústica propiedad del Ayuntamiento de Orduña (Bizkaia) aprobada por ese Ayuntamiento

**ESKATZEN DU**

Erabilera publikoa duen Urduñako lur saila. Hiru aukeratu, eta aipatu emango zaien erabilera

|   | Lur Saila | Erabilera |
|---|-----------|-----------|
| 1 |           |           |
| 2 |           |           |
| 3 |           |           |

**SOLICITA:**

La concesión de la finca, Indicar hasta tres por orden de preferencia, y menciona el uso al que se destinarán:

|   | finca | uso |
|---|-------|-----|
| 1 |       |     |
| 2 |       |     |
| 3 |       |     |

Urduñan / En Orduña, \_\_\_\_\_

Sinadura / Firma

Datu Pertsonalen Babeserako 15/1999 Lege Organikoak eta 2/2004 Legeak adierazten dutenez, Urduñako Udalak zure datuak datu pertsonalei dagokien fitxategian gordeko dituela jakinarazten dizu. Fitxategi hori Datuen Babeserako Euskal Bulegoan inskribatuta dago, eta Udalan dagozkion eskuduntzen kudeaketa egitea du helburu. Datuek babes egokia izango dute, eta ez da datuen lagatzerik egingo legeak eskatutako kasuetan izan ezik. Sarrera, zuzentze, ezeztapen eta oposaketa eskubideak erabili nahi izanez gero, Urduñako Udaleria jo beharko duzu, Foru plaza 1, 48460 Orduña (Bizkaia) helbidera.

En cumplimiento de la Ley Orgánica 15/1999 sobre Protección de Datos de Carácter Personal, y de la Ley 2/2004, el Ayuntamiento de Orduña le informa de que los datos de carácter personal que nos proporcione serán tratados en los ficheros de datos de carácter personal inscrito en el Registro de la Agencia Vasca de Protección de Datos, cuya finalidad es la realización de tareas propias de la gestión municipal en el ámbito de sus competencias. Esos datos estarán adecuadamente protegidos, y únicamente serán objeto de las cesiones previstas en la ley. Usted puede ejercer los derechos de acceso, rectificación, cancelación y oposición, dirigiéndose al Ayuntamiento de Orduña, Foru plaza 1, 48460 Orduña (Bizkaia).

**URDUÑAKO UDALEKO ALKATEA / ALCALDE DEL AYUNTAMIENTO DE ORDUÑA****URDUÑAKO JABETZAKOAK DIREN LANDA IZAERAKO LUR-SAILEN  
APROBETXAMENDURAKO ESKAERAREKIN BATERA AURKEZTEN DIREN AGIRIAK**

|  |  |
|--|--|
|  | Eskatzailearen NAN fotokopia   |
|  | Diru-laguntza eskuratzeko deialdian parte hartuko duten aberee identifikazio-zenbakia  |
|  | Eginiko azken osasun-kanpainaren fotokopia.  |
|  | Lan eta Gizarte-Segurantza Ministerioaren Gizarte-segurantzaren gaineko zergen ordainketa egunean dagoela adierazten duen ziurtagiria. |
|  | Bizkaiko Foru Aldundiaren zergen ordainketa egunean dagoela adierazten duen ziurtagiria.   |
|  | 2013ko Errenta Aitorpenaren fotokopia.   |
|  | Gizarte-segurantzako abere-afiliazioaren gaineko txartela.   |
|  | Abeltzain gaztea den edo instalazioa egiteko prozesuan dagoela adierazten duen dokumentazioa.  |
|  | Ziurtagiri ekologikoa duen abere-ustiategi bateko jabea den adierazten duen dokumentazioa.   |
|  | Formazio zirurtagiriak   |
|  | Lehenko instalkuntzen kasuan proiektua eta bideragarritasun plana  |
|  | Besteak  |

**DOCUMENTACIÓN QUE SE PRESENTA PARA LA CONCESIÓN DE FINCA O FINCAS  
PATRIMONIALES**

|  |  |
|--|--|
|  | Fotocopia del D.N.I. del solicitante   |
|  | Fotocopia de la tarjeta de la explotación en la que el/la solicitante conste como titular  |
|  | Fotocopia de la última campaña de saneamiento practicada.  |
|  | Certificado del Ministerio de Trabajo y Seguridad Social de estar al corriente de las obligaciones tributarias frente a la Seguridad Social. |
|  | Certificado de la Diputación Foral de Bizkaia de estar al corriente de las obligaciones tributarias.   |
|  | Fotocopia de la declaración de la Renta correspondiente al último ejercicio (2.013).   |
|  | Fotocopia de la tarjeta de afiliación a la S. Social en el Régimen Agrario.  |
|  | Certificado expedido por Organismo competente acreditando ser Joven agricultor o encontrarse en proceso de instalación.                      |
|  | Certificado expedido por Organismo competente acreditando se titular de una explotación Ganadera con certificación ecológica.                |
|  | Certificados que acrediten la formación  |
|  | Para las primeras instalaciones , proyecto y plan de viabilidad  |
|  | Otros  |

**Listado fincas Patrimoniales de Naturaleza Rústica susceptibles de adjudicación**

| <b>Nº</b> | <b>DATOS CATASTRALES DE LA PARCELA</b>                         | <b>Superficie (m<sup>2</sup>)</b> | <b>INCIDENCIAS RESEÑABLES</b>   |
|-----------|--|-----------------------------------|---|
| 1         | Arrastaria<br>Polígono 10<br>Parcela 346                       | 5766m <sup>2</sup>                | PASTIZAL O TIERRA DE CULTIVO  |
| 2         | Polígono 13<br>Parcela 40                                      | 5830m <sup>2</sup>                | PASTIZAL O TIERRA DE CULTIVO  |
| 3         | Polígono 13<br>Parcela 60                                      | 7980 m <sup>2</sup>               | PASTIZAL O TIERRA DE CULTIVO  |
| 4         | Polígono 13<br>Parcela 129                                     | 2295 m <sup>2</sup>               | PASTIZAL O TIERRA DE CULTIVO  |
| 5         | Polígono 14<br>Parcela 132                                     | 2346 m <sup>2</sup>               | PASTIZAL O TIERRA DE CULTIVO  |
| 6         | Polígono 15<br>Parcela 11                                      | 25320 m <sup>2</sup>              | PASTIZAL O TIERRA DE CULTIVO  |
| 7         | Polígono 16<br>Parcela 35 A                                    | 3900 m <sup>2</sup>               | PASTIZAL O TIERRA DE CULTIVO  |
| 8         | Polígono 16<br>Parcela 35 B                                    | 9822 m <sup>2</sup>               | PASTIZAL O TIERRA DE CULTIVO  |
| 9         | Polígono 16<br>Parcela 35 D                                    | 2740 m <sup>2</sup>               | PASTIZAL O TIERRA DE CULTIVO  |
| 10        | Polígono 16<br>Parcela 113/ 114                                | 12979 m <sup>2</sup>              | PASTIZAL O TIERRA DE CULTIVO  |
| 11        | Polígono 17<br>Parcela 111                                     | 1200 m <sup>2</sup>               | PASTIZAL O TIERRA DE CULTIVO  |
| 12        | Polígono 17<br>Parcela 197                                     | 14480 m <sup>2</sup>              | FINCA DESTINADA A 1ª INSTALACIÓN. SI NO SE PRESETARAN PROYECTOS SERA ADJUDICIADA POR PERIODOS HASTA UN AÑO.   |
| 13        | Polígono 17<br>Parcela 223                                     | 650 m <sup>2</sup>                | PASTIZAL O TIERRA DE CULTIVO  |
| 14        | Polígono 20<br>Parcela 26 y finca urbana número fijo N0272419G | 1280 m <sup>2</sup>               | PASTIZAL O TIERRA DE CULTIVO. FINCA SUJETA A UN PROYECTO MUNICIPAL. ADJUDICADA POR PERIODO DE HASTA UN AÑO  |
| 15        | Polígono 22<br>Parcela 121                                     | 4200 m <sup>2</sup>               | PASTIZAL O TIERRA DE CULTIVO  |
| 16        | Polígono 22<br>Parcela 128                                     | 4276 m <sup>2</sup>               | FINCA SUJETA A UN PLAN MUNICIPA. SU ADJUDICACION ESTARA CONDICIONADA A LA PRESENTACIÓN DE UN PROYECTO O ESTUDIO DE MANTENIMIENTO Y MEJORA DE LA EXPLOTACIÓN DE LA PARCELA |
| 17        | Polígono 22<br>Parcela 139                                     | 2368 m <sup>2</sup>               | PASTIZAL O TIERRA DE CULTIVO  |
| 18        | Polígono 23<br>Parcela 28                                      | 3470 m <sup>2</sup>               | PASTIZAL O TIERRA DE CULTIVO  |

### Listado descriptivo de fincas patrimoniales de naturaleza rústica

| No | Localización                             | Superficie m <sup>2</sup> |
|----|--|---------------------------|
|    | Arrastaria<br>Poligono 10<br>Parcela 346 | 5766m <sup>2</sup>        |

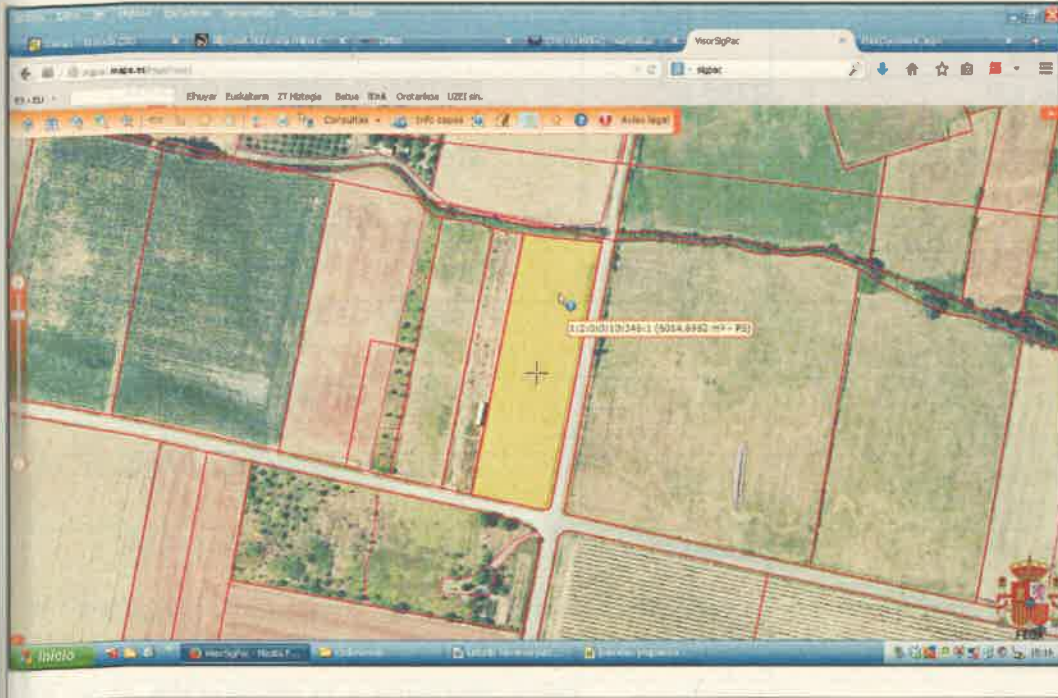

| Nº | Localización              | Superficie (m <sup>2</sup> ) |
|----|---------------------------|------------------------------|
| 2  | Polígono 13<br>Parcela 40 | 5830m <sup>2</sup>           |

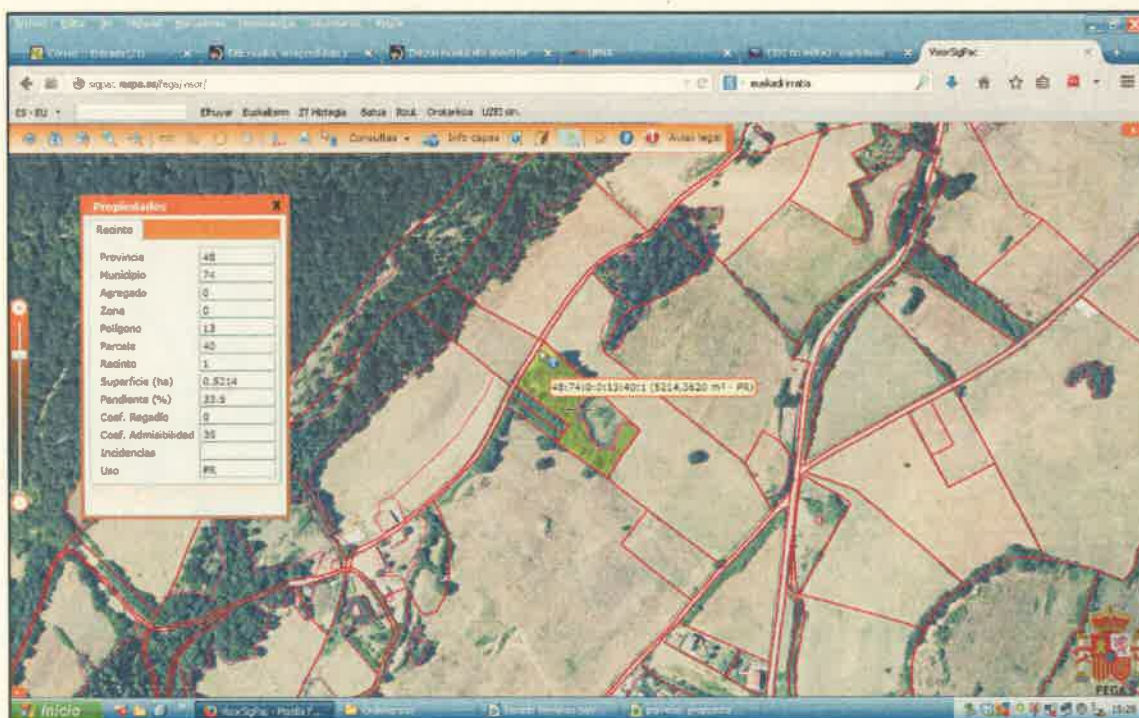

| Nº | Localización              | Superficie (m <sup>2</sup> ) |
|----|---------------------------|------------------------------|
| 3  | Polígono 13<br>Parcela 60 | 7980m <sup>2</sup>           |

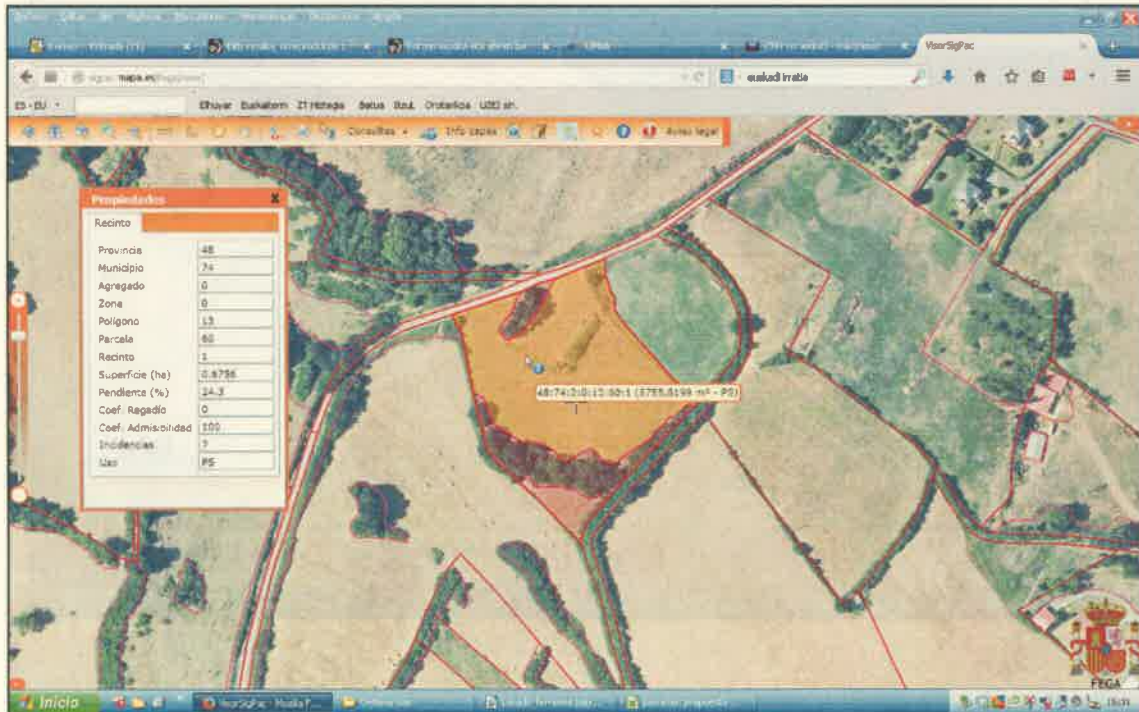

| Nº | Localización               | Superficie (m <sup>2</sup> ) |
|----|----------------------------|------------------------------|
| 4  | Polígono 13<br>Parcela 129 | 2295 m <sup>2</sup>          |

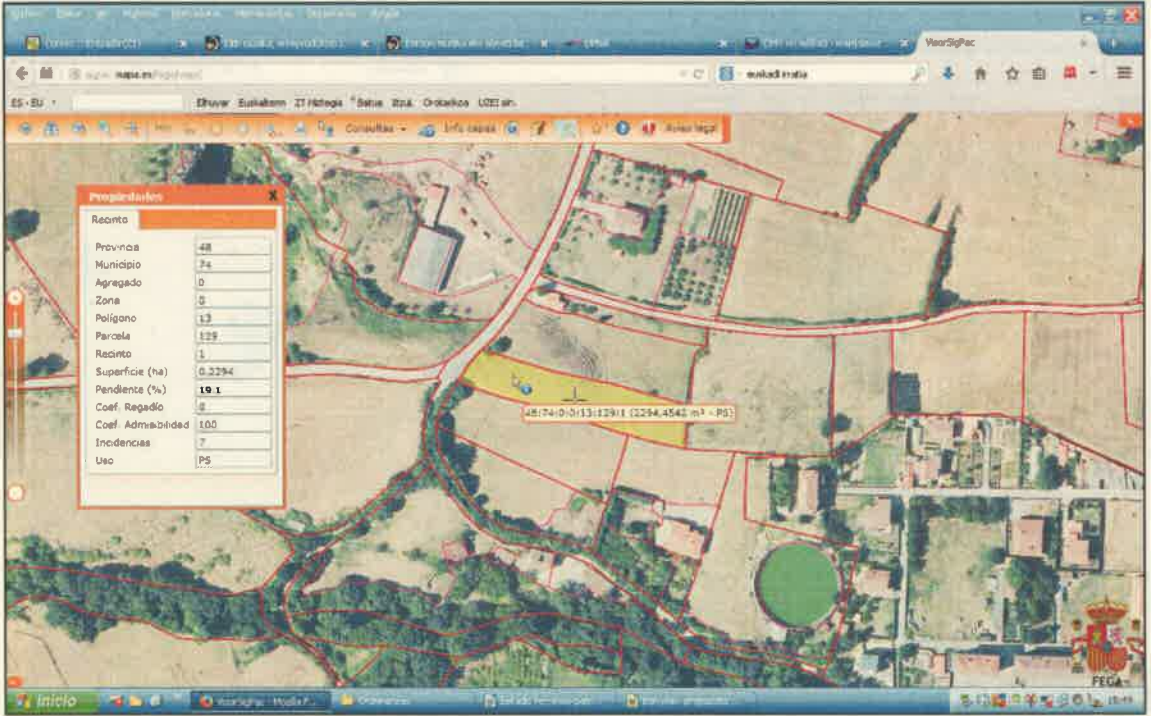

| Nº | Localización               | Superficie (m <sup>2</sup> ) |
|----|----------------------------|------------------------------|
| 5  | Polígono 14<br>Parcela 132 | 2346 m <sup>2</sup>          |

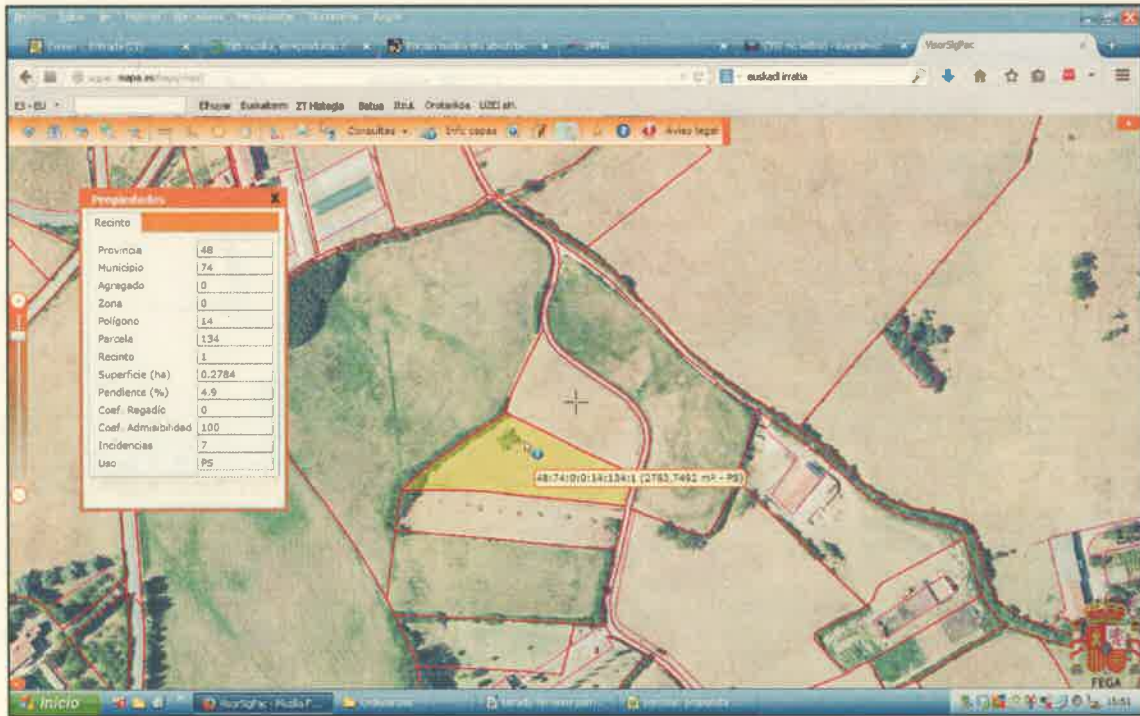



| Nº | Localización              | Superficie (m <sup>2</sup> ) |
|----|---------------------------|------------------------------|
| 6  | Polígono 15<br>Parcela 11 | 25320 m <sup>2</sup>         |

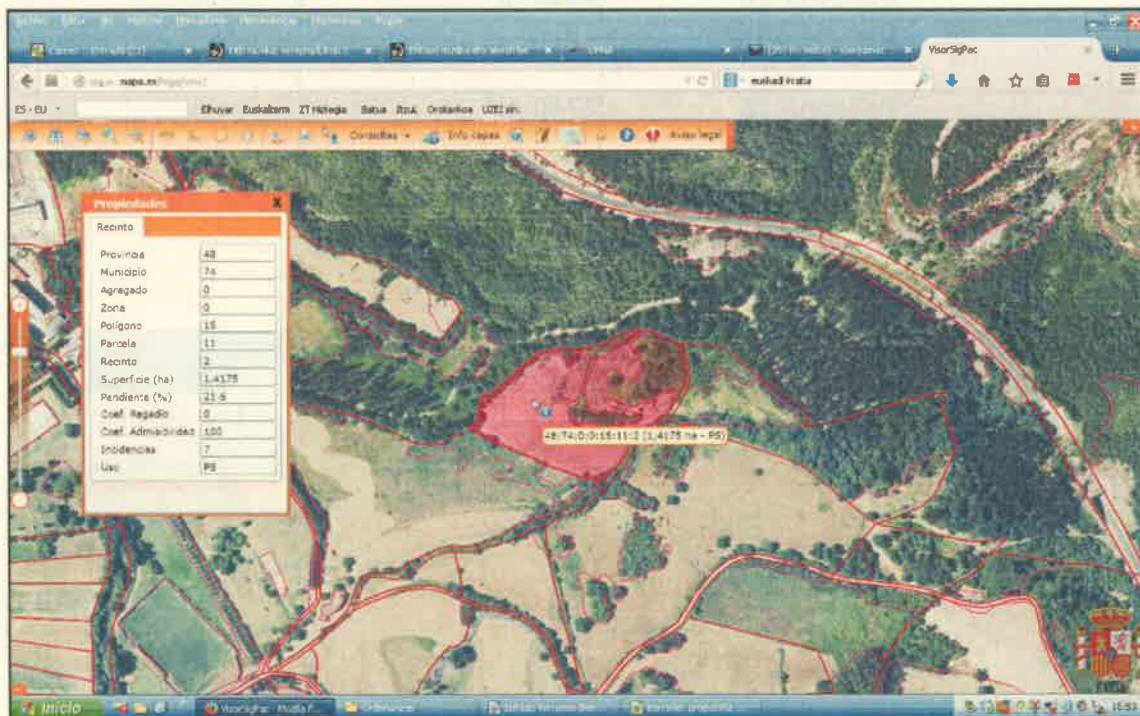

| Nº | Localización                | Superficie (m <sup>2</sup> ) |
|----|-----------------------------|------------------------------|
| 7  | Polígono 16<br>Parcela 35 A | 3900 m <sup>2</sup>          |
| 8  | Polígono 16<br>Parcela 35 B | 9822 m <sup>2</sup>          |
| 9  | Polígono 16<br>Parcela 35 D | 2740 m <sup>2</sup>          |

